



UNIUNEA EUROPEANĂ



GUVERNUL ROMÂNIEI



AGENȚIA pentru
DEZVOLTARE
REGIONALĂ
CENTRU



DEZVOLTARE URBANA INTEGRATA POLUL DE CREȘTERE BRAȘOV

Polul de Creștere Brașov

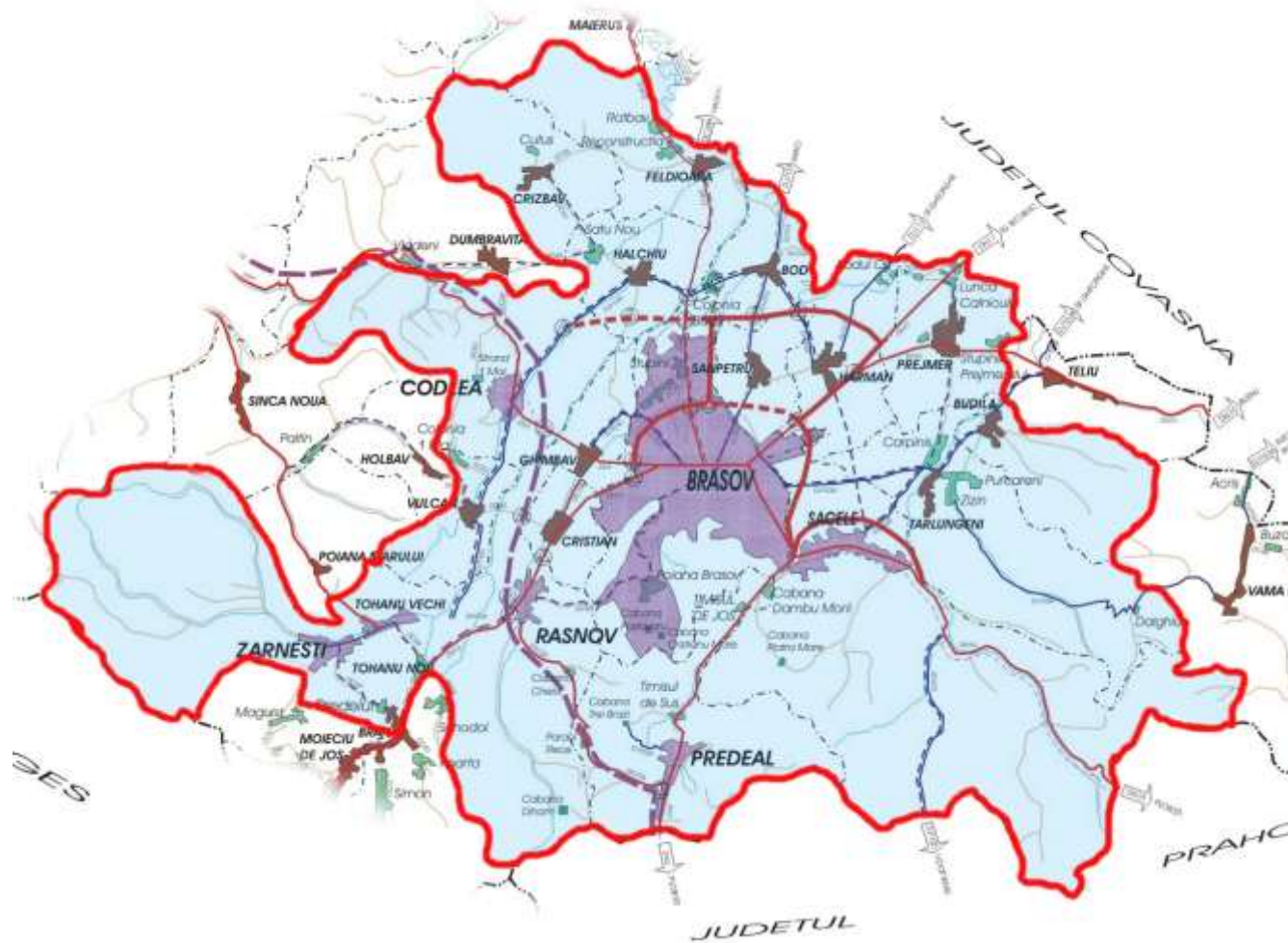

Brașov, Codlea, Săcele, Râșnov, Predeal, Ghimbav, Zărnești, Târlungeni, Prejmer, Hărman, Sânpetru, Bod, Feldioara, Hălchiu, Crizbav, Vulcan, Cristian, Budila

Polul de Creștere Brașov

- 25 proiecte prioritare din PID al Polului de Creștere Brașov au fost propuse spre finanțare prin POR, în cadrul Axei 1,
“Sprijinirea dezvoltării durabile a orașelor - poli urbani de creștere”,
Domeniul major de intervenție 1.1, “Planuri integrate de dezvoltare urbană”
- Alocarea financiară : 74.3 milioane euro

STADIUL IMPLEMENTĂRII PID BRAȘOV

PROGRAMUL OPERAȚIONAL REGIONAL-AXA1

- ***Infrastructură urbană si infrastructură turistică și de agrement:***
12 proiecte – 62,2 mil. Euro;
- ***Infrastructură socială:***
8 proiecte - 11,8 mil. Euro;
- ***Dezvoltarea mediului de afaceri:***
6 proiecte – 46,05 mil. Euro.

DISTRIBUȚIA GEOGRAFICĂ A PROIECTELOR

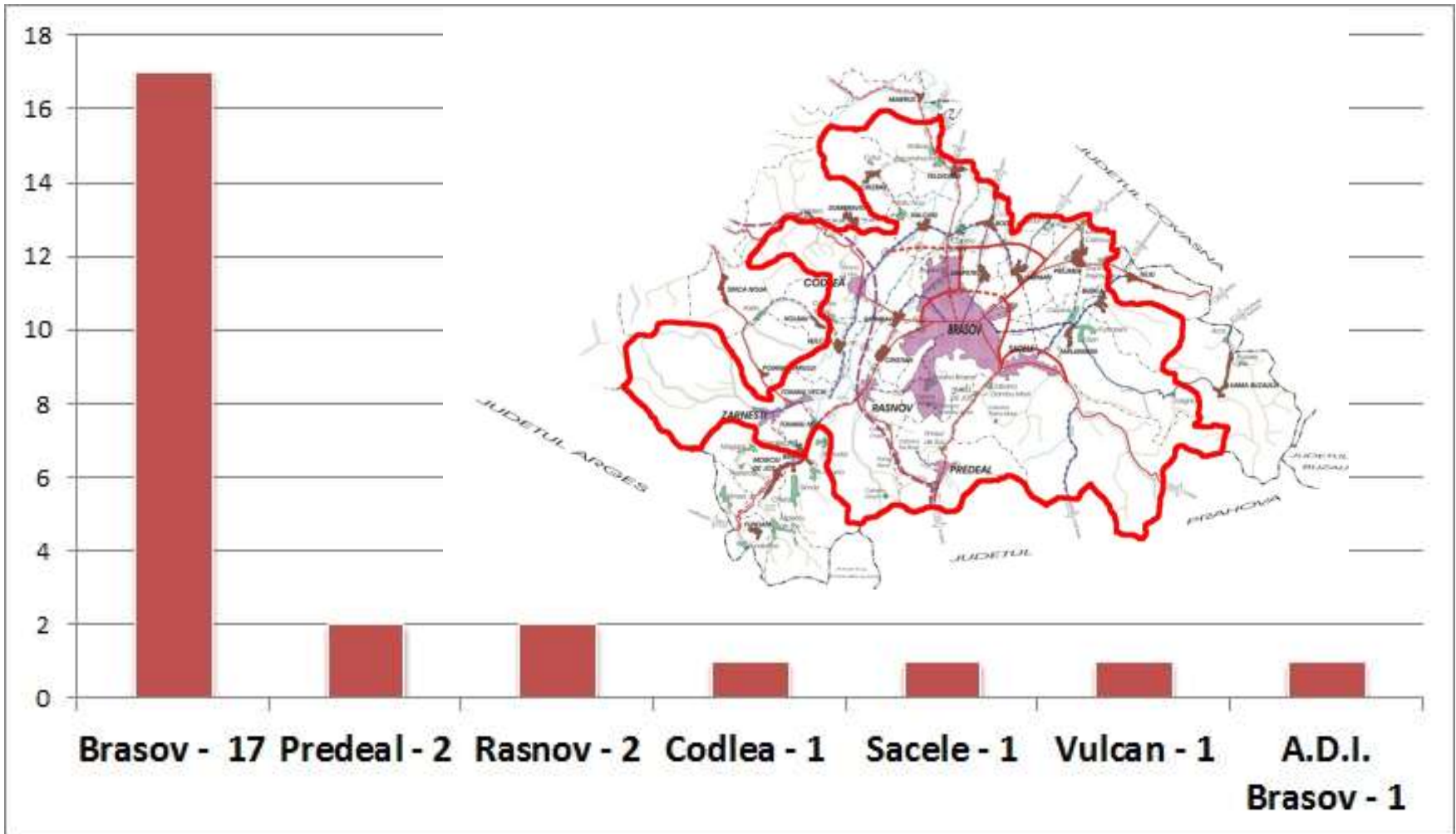

Proiecte finantate prin POR Axa 1, Polul de Crestere Brasov



DUBLARE PASAJ RUTIER FARTEC ÎN MUNICIPIUL BRAȘOV

Valoarea totală a proiectului: 23.523.996 lei





DUBLARE PASAJ RUTIER FARTEC ÎN MUNICIPIUL BRAȘOV

- *Pasajul traverseaza CF 200 ruta Brasov – Sibiu*
- *Lungime totală $L= 682,65$ m*
- *8 deschideri în lungime totală de $L= 243,60$ m*
- *Trotuar pietonal partea stângă*
- *Rampele de acces de 78.50 metri (din direcția Brașov), respectiv 360.55 metri (din direcția Stupini).*
- *In vederea sistematizării circulației s-au executat bretele de legatură pentru racordarea bd. Grivitei , str. Stadionului și str. Grigore Ureche*
- *Pasajul este echipat cu un sistem modern de iluminat public.*
- *Accese pentru persoane cu dizabilități*
- *Amenajarea spațiilor verzi*

PASAJ RUTIER CALEA FERATĂ – STRADA INDEPENDENȚEI – MUNICIPIUL BRAȘOV

Valoarea totală a proiectului:
25.466.334,97 lei



- *Pasaj cu 2 benzi de circulație peste CF 300 ruta Brașov – Sighișoara*
- *Lungime totală $L= 671,40$ m*
- *9 deschideri în lungime totală de*
- *$L= 256,40$ m*
- *În vederea sistematizării circulației pe zona Tractorul, s-au prevăzut a se executa bretele de legătură pentru racordarea str. Independenței cu Str. Gloriei și Str. Aluminiului*
- *În vederea sistematizării circulației pe zona Bartolomeu, s-au executat bretele de legătura pentru racordarea str. Buzești cu str. Grigore Ureche și pasaj Fartec*
- *Pasajul este iluminat.*
- *S-au executat rampe de acces pentru persoane cu dizabilități*
- *S-au refacut spațiile verzi.*



DRUMURI ACCES ZONA ECONOMICĂ CORESI ÎN MUNICIPIUL BRAȘOV

Valoarea totală a proiectului: 30.798.669,12 lei



DRUMURI ACCES ZONA ECONOMICĂ CORESI ÎN MUNICIPIUL BRAȘOV

- Drum în lungime totală de 2,092 km împărțită în trei tronsoane:
 - tronsonul I: 719.91 m pornește din strada 13 Decembrie prin interiorul Zonei economice Coresi
 - tronsonul II: 824,3 m continuă traseul prin Zona economică Coresi până la limita acesteia spre REMAT
 - tronsonul III: 548.27 m de la limita REMAT până la intersecția cu strada Hărmanului. Pe acest tronson este proiectat și un pod peste Timișul Sec și o trecere la nivel cu cele două linii CF.
- Drumul are 2 benzi de circulație pe sens, trotuare și piste de cicliști pe ambele părți și este iluminat.
- S-au amenajat 4 sensuri giratorii
- S-a construit un pod peste Timișul Sec în lungime de 29,9 m cu două benzi de circulație pe sens și trotuare pe ambele părți
- S-au realizat 3 perechi stații RAT
- S-au modernizat cele două treceri la nivel cu calea ferată

AMENAJARE PIAȚA UNIRII – MUNICIPIUL BRAȘOV

Valoarea totală a proiectului: 5.406.373,96 lei



AMENAJARE PIAȚA UNIRII – MUNICIPIUL BRAȘOV

- **LUCRĂRI REALIZATE**
- *Suprafața totală amenajată a pieții : 6.350 mp*
- *Suprafața carosabilă pavată cu pavele mari cu grosimea de 12 cm : 2.300 mp*
- *Suprafața pentru circulație pietonală, pavată cu calupuri : 4.050 mp*
- *Lucrări de iluminat public și arhitectural,*
- *Locuri de parcare amenajate (nr.): 12*
- *Stații de autocar pentru debarcare turiști (nr.): 1*
- *Sistem de colectare ape: 23 guri de scurgere și racorduri*
- *Borne de delimitare a spațiului pietonal de spațiul carosabil, 2 cișmele*
- *Plantare 11 arbori ornamentali*
- *Construcție Fântână arteziană*
- *Placare zid de limită: 30 m.l.*

REABILITARE CLĂDIRE CINEMATOGRAF “PATRIA” ÎN MUNICIPIUL BRAȘOV

Valoarea totală a proiectului: : 10.972.064,16 lei



REABILITARE CLĂDIRE CINEMATOGRAF “PATRIA” ÎN MUNICIPIUL BRAȘOV

- Proiectul "**Reabilitarea clădirii cinematografului Patria**" a avut drept scop îmbunătățirea calității vieții prin diversificarea ofertei de servicii socio-culturale oferite locuitorilor municipiului Brașov.
- Prin acest proiect, Municipiul Brașov a înființat în clădirea fostului cinematograful „Patria” un centru pentru activități socio-culturale, destinat desfășurării spectacolelor oferite în stagiunile Filarmonicii Brașov, concertelor matinale gratuite ale Filarmonicii, recitalelor camerale, proiecției de film și expozițiilor.
- Clădirea fostului cinematograful Patria a fost închisă din anul 2004 și se afla într-o stare avansată de degradare; ea a devenit sediu propriu pentru Filarmonica Brașov - cea mai veche instituție de profil înființată în anul 1878.
- Clădire reabilitată este una modernă destinată desfășurării proiectelor socio-culturale și are amenajate spații expoziționale, o sală de spectacole cu capacitatea de 458 de locuri și scenă cu suprafața de 185,49 mp și capacitatea de 80 de artiști, o sală de audiții de 53 de locuri, în care se realizează și proiecție de film, precum și o sală de repetiții pentru artiști.

REABILITARE CĂMIN PENTRU PERSOANE VÂRSTNICE ÎN MUNICIPIUL BRAȘOV

Valoarea totală a proiectului: 6.894.216,48 lei



- În urma realizării acestui proiect a fost reabilitat/modernizat/echipat Căminul pentru persoane vârstnice situat în Cartierul Noua din Municipiul Brașov, au fost reabilitați din punct de vedere termic 11.180 mp de infrastructură socială și s-au realizat 285 mp de finisaje în zona bazinului de hidroterapie.
- De asemenea, o componentă importantă a proiectului a fost dotarea Căminului pentru persoane vârstnice cu articole sanitare, echipamente de gimnastică, echipament medical computerizat și mobilier medical, creându-se astfel o bază modernă de tratament.



CENTRUL MULTIFUNCȚIONAL DE SERVICII SOCIALE ÎN MUNICIPIUL BRAȘOV

Valoarea totală a proiectului: 10.999.487 lei





REABILITARE CĂMIN PENTRU PERSOANE VÂRSTNICE ÎN MUNICIPIUL BRAȘOV

Principalele rezultate generate de implementarea proiectului sunt:

- *o clădire reabilitată în suprafață de 5317,99 mp destinată serviciilor sociale*
- *146 de spații delimitate și funcționale în cadrul Centrului Multifuncțional de Servicii Sociale*
- *44 locuri de parcare pentru autoturisme*
- *4 locuri de parcare pentru autoturismele prevăzute cu dotări speciale pentru persoane cu dizabilități*
- *2 locuri de parcare pentru microbuze*
- *Implementarea acestui proiect a mai vizat obținerea următoarelor rezultate:*
- *Dezvoltarea unui parteneriat funcțional între furnizorii publici și privați de servicii sociale la nivelul Polului de Creștere Brașov*
- *Diversificarea serviciilor sociale furnizate de către diferite categorii de persoane/grupuri vulnerabile*
- *Creșterea calității vieții la nivelul Polului de Creștere Brașov*
- *Stimularea dezvoltării capacității operaționale a organizațiilor furnizoare de servicii sociale și a dezvoltării de proiecte de îmbunătățire a creșterii economice la nivelul Polului de Creștere Brașov și a Regiunii 7 Centru prin testarea anuală a 5000 copii privind orientarea vocațională*
- *Reintegrarea socio-economică a persoanelor și a grupurilor aflate în situații de vulnerabilitate în arealul Polului de Creștere Brașov*
- *Creșterea capacității persoanelor și grupurilor excluse social de a genera și implementa planuri de acțiune personală orientate către limitarea efectelor și eliminarea situațiilor de vulnerabilitate personală sau de grup.*

REABILITARE CLĂDIRE CU DESTINAȚIE DE LOCUINȚE SOCIALE ÎN MUNICIPIUL BRAȘOV

Valoarea totală a proiectului: 4.628.587 lei



AMENAJARE STAȚII CAPĂT DE LINIE PENTRU MIJLOACELE DE TRANSPORT ÎN COMUN ÎN MUNICIPIUL BRAȘOV

Valoarea totală a proiectului: 34.664.723,92 lei





„ACHIZIȚIA ȘI INSTALAREA ECHIPAMENTELOR SPECIFICE PENTRU CREȘTEREA SIGURANȚEI ȘI PREVENIREA CRIMINALITĂȚII ÎN UNITĂȚILE DE ÎNVĂȚĂMÂNT ȘI PE DOMENIUL PUBLIC DIN MUNICIPIUL BRAȘOV”

Valoarea totală a proiectului: 3.945.087,16 lei



„ACHIZIȚIA ȘI INSTALAREA ECHIPAMENTELOR SPECIFICE PENTRU CREȘTEREA SIGURANȚEI ȘI PREVENIREA CRIMINALITĂȚII ÎN UNITĂȚILE DE ÎNVĂȚĂMÂNT ȘI PE DOMENIUL PUBLIC DIN MUNICIPIUL BRAȘOV”

Impactul proiectului asupra comunității locale

Economic:

- diminuarea pagubelor rezultate din acte de indisciplină, respectiv a cheltuielilor cu reparațiile și remedierea de bunuri materiale deteriorate;
- creșterea gradului de utilizare a tehnologiilor noi, moderne, utilizând soluții informatice de ultimă generație în cadrul instalațiilor și echipamentelor de supraveghere propuse a fi achizionate prin proiect.

Social:

- îmbunătățirea calității serviciilor sociale prin asigurarea unui climat de siguranță la nivelul instituțiilor de învățământ vizate;
- diminuarea ratei infractionalității și a ratei abandonului școlar ca urmare a supraveherii unităților școlare;
- creșterea atractivității unităților școlare beneficiare.

De mediu:

echipamentele care fac obiectul investiției respectă principiile de eficiență energetică și se încadrează în clasa de consum minim.

CENTRU COMUNITAR ÎN COMUNA VULCAN

Valoarea totală a proiectului: 2.423.972,80 lei

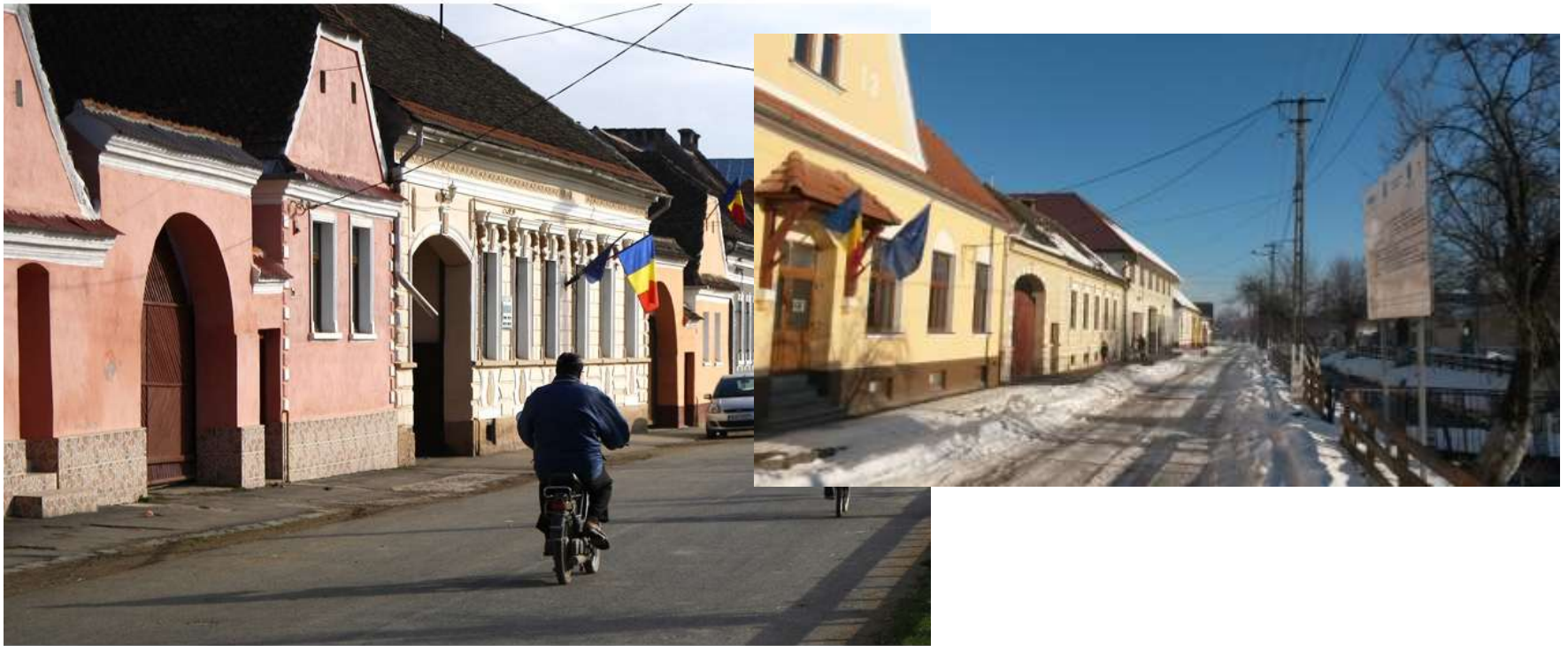

„ACHIZIȚIA ȘI INSTALAREA ECHIPAMENTELOR SPECIFICE PENTRU CREȘTEREA SIGURANȚEI ȘI PREVENIREA CRIMINALITĂȚII ÎN UNITĂȚILE DE ÎNVĂȚĂMÂNT ȘI PE DOMENIUL PUBLIC DIN LOCALITĂȚILE CODLEA, SĂCELE , RAȘNOV , PREDEAL , GHIMBAV”

Valoarea totală a proiectului: 2.715.601,47 lei



AMENAJARE ZONĂ TURISTICĂ POIANA BRAȘOV - AMENAJARE SPAȚII AGREMENT ȘI DIVERTISMENT

Valoarea totală a proiectului: 44.485.829,67 lei



AMENAJARE ZONĂ TURISTICĂ POIANA BRAȘOV - AMENAJARE SPAȚII AGREMENT ȘI DIVERTISMENT

Funcțiuni nou create:

- club de bowling 180 de persoane
- sală de cățărare
- sală multifuncțională 246 de persoane
- spațiu expoziție - suprafață
- locuri de parcare
- locuri de joacă, teren de joacă în aer liber, minibowling, jocuri electrice-electronice, simulatoare, mese de minihockey, minifotbal, minibaschet, pereți de cățărare, biciclete,
- săniuș, skateboard, biliard, minigolf, biciclete

EXTINDERE CAPACITATE PARCARE ȘI CONSTRUCȚIE TERMINAL TRANSPORT PUBLIC ÎN POIANA BRAȘOV

Valoarea totală a proiectului : 18.064.540,98 lei

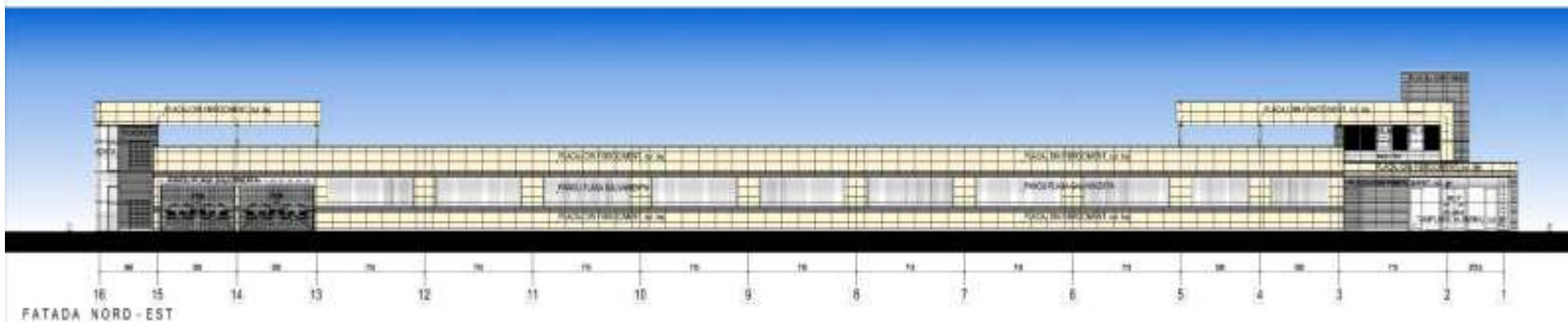
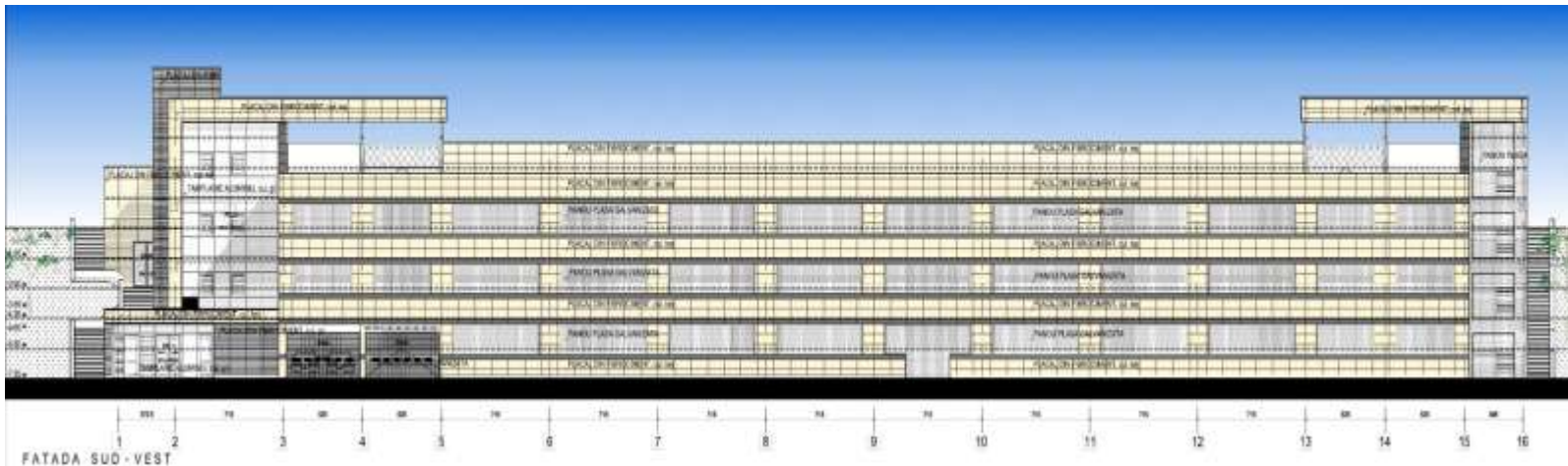



EXTINDERE CAPACITATE PARCARE ȘI CONSTRUCȚIE TERMINAL TRANSPORT PUBLIC ÎN POIANA BRAȘOV

- Executarea unei parcări clasice multietajate (subsol + demisol + parter + terasă) cu un număr de 434 de locuri de parcare pentru autoturisme, din care 16 pentru persoane cu dizabilități, modern dotată și utilată.
- Adiacent clădirii parkingului, vor fi amenajate 6 locuri de parcare pentru autocare și 9 locuri de parcare pentru mijloacele de transport în comun (7 locuri pentru microbuze și 2 pentru autobuze).
- De asemenea se vor amenaja
 - 3.848 mp căi de acces rutier și rampe auto,
 - 1207.50 mp spații pietonale,
 - 79,18 mp piste de ciclism,
 - 51,76 mp pentru o parcare specială pentru biciclete
 - 2.354,16 mp de spații verzi.

CENTRUL DE AFACERI, TRANSFER TEHNOLOGIC ȘI INCUBATOR DE AFACERI ÎN MUNICIPIUL BRAȘOV

Valoarea totală a proiectului: 70.898.442 lei



CENTRUL DE AFACERI, TRANSFER TEHNOLOGIC ȘI INCUBATOR DE AFACERI ÎN MUNICIPIUL BRAȘOV

- Suprafața pe care se va întinde: 181.500 mp.
- Regim de înălțime: D+P+E
- Suprafața construită la sol: 10.409 mp.
- Spațiu verde amenajat: 36.300 mp.
- Clădirea deservește un nr. de 298 persoane, dintre care 56 sunt salariați

Funcțiuni:

Demisol: sală de conferințe, ateliere prototyping, ateliere mentenanță, spații personal, spații tehnice, cameră de servere, spații de supraveghere și control, bucătărie, vestiare, grupuri sanitare,
Parter: 3 săli de workshop, platformă în aer liber pentru expoziții, foaiere, sală conferință, birou de presă, copy center, cafenea, restaurant, grupuri sanitare
Etaj: administrație centru, manager, 14 birouri de incubare, 6 laboratoare, sală experimente demonstrații, zonă de coworking, zonă accelerare afaceri, platformă multimedia

Suprafața exterioara:

acces carosabil la demisol - suprafață de 900 mp,
accesul pietonal – suprafață de 1300 mp,
238 locuri de parcare, din care 5 pentru persoane cu dizabilități, amenajate în incinta imobilului la cota demisolului,
150 locuri de parcare amenajate la cota terenului natural,
8 dispozitive parcaj biciclete,
parcul dotat cu mobilier urban: bănci, coșuri de gunoi,
spațiu verde amenajat pe o suprafață de 36.300 mp,
340 de arbori plantați, zonă cu gard viu din arbori de talie 3 amenajată pe o suprafață de 650 mp,
zonă cu vegetație erbacee de talie înaltă și medie amenajată pe o suprafață de 3750 mp,
zonă plantată cu gazon pe o suprafață de 1200 mp,
alei cu pietriș realizate pe o suprafață de 2160 mp,
pe terasa clădirii vor fi amplasate panouri solare cu tuburi vidate în suprafață de 324 mp

SISTEM INTEGRAT DE PARCĂRI – PARCARE SPITAL MILITAR REGINA MARIA ÎN MUNICIPIUL BRAȘOV

Valoarea totală a proiectului: 24.347.682 lei



SISTEM INTEGRAT DE PARCĂRI – PARCARE SPITAL MILITAR REGINA MARIA ÎN MUNICIPIUL BRAȘOV

- parcaj supraetajat cu 4 nivele subsol, parter, etaj și etaj tehnic, însumând 308 locuri de parcare
- Între acestea, un număr de 10 locuri vor fi destinate persoanelor cu dizabilități, 7 locuri pentru limuzine și 8 locuri pentru mașini electrice. De asemenea, se vor amenaja 29 de locuri pentru parcare bicicletelor favorizând deplasarea cu bicicleta pentru vizitarea zonei de centru a municipiului Brașov.

MODERNIZAREA INTEGRATĂ A SISTEMELOR DE ILUMINAT PUBLIC ȘI CREȘTEREA SIGURANȚEI PUBLICE ÎN MUNICIPIUL BRAȘOV

Valoarea totală a proiectului: 10.870.030,32 lei

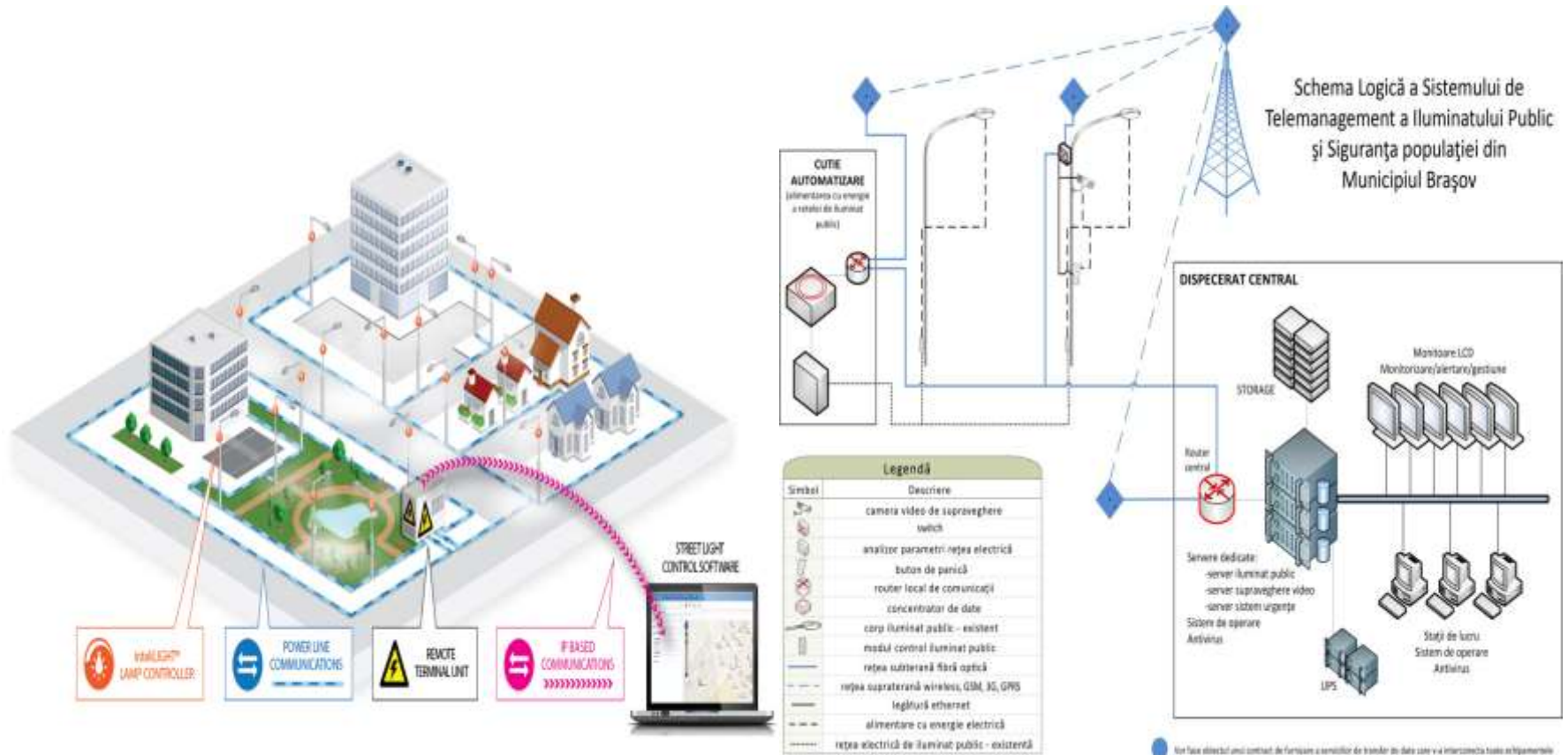

MODERNIZAREA INTEGRATĂ A SISTEMELOR DE ILUMINAT PUBLIC ȘI CREȘTEREA SIGURANȚEI PUBLICE ÎN MUNICIPIUL BRAȘOV

- Implementarea acestui sistem oferă posibilitatea **controlului interactiv, prin telegestiune**, al iluminatului public, folosindu-se astfel comanda de la distanță a aprinderii/stingerii punctelor de iluminat, plasate pe 10.481 de stâlpi, precum și reglarea intensității luminii prin programare automată. Sistemul va monitoriza consumul de energie electrică, semnalând rapid orice disfuncționalitate prin emiterea de alarme de avertizare ce vor include elementele orare și geografice ale acestora.
- Sistemul integrat de **supraveghere video** are în componență un număr de 42 camere video de supraveghere montate pe stâlpii de iluminat stradal din proprietatea Primăriei municipiului Brașov, echipamente de monitorizare, alarmare și comunicare de tip butoane de panică (42 de bucăți).
- A fost creat un **dispecerat central** de supraveghere și monitorizare a subsistemelor montate. Acesta este integrat cu o soluție de comunicații, care permite transmiterea informației dintre subsistemele de supraveghere și panică și centralizarea datelor într-o locație de monitorizare.
- Cele 42 de **butoane de panică** montate pe stâlpi precum și posibilitatea de a controla din dispecerat intensitatea luminoasă furnizată la locul respectiv asigură interacțiunea Poliției Locale cu populația aflată în arealul supravegheat. Intervențiile la solicitările dispeceratului la evenimente semnalate de către populație se fac prin serviciul telefonic de urgență, pe principiul „cel mai apropiat polițist de locul evenimentului intervine”.

MANAGEMENTUL INFORMATIZAT AL SISTEMUL DE TRANSPORT ÎN COMUN ÎN MUNICIPIUL BRAȘOV

Valoarea totală a proiectului este de 31.596.105,53 lei



MANAGEMENTUL INFORMATIZAT AL SISTEMUL DE TRANSPORT ÎN COMUN ÎN MUNICIPIUL BRAȘOV

Prin proiect se ating următoarele obiective:

- montarea sistemelor de monitorizare în timp real a vehiculelor,
- amenajarea unui dispecerat modern,
- instalarea de sisteme moderne de informare a călătorilor în spațiul public și a sistemelor de supraveghere de siguranță, ceea ce va duce implicit la îmbunătățirea calității vieții în general și la creșterea nivelului socio-economic în general.
- intervenția rapidă și remedierea neajunsurilor în cazul constatării acestora;
- obținerea unor situații statistice (vehicule, calatori, timpi de circulație, parametrii de optimizare, consumuri, statistici financiare etc.);
- detecția și poziționarea vehiculelor în mod automat,
- identificarea în timp real a numărului de calatori în trafic, comunicarea cu vehiculul, modificarea timpilor de traseu în funcție de valorile de trafic în timp real;
- introducerea sistemului de e-ticketing

ASIGURAREA ACCESIBILITĂȚII CĂTRE ZONA ECONOMICĂ BRAȘOV SUD - EST

Valoarea totală a proiectului: 16.045.863,52 lei

A fost realizat un coridor direct de acces între Centura Ocolitoare a Municipiului Brașov – Zona Economică BRASOV SUD-EST – Cartierul Noua – Cartierul Astra prin realizarea unei noi axe de transport rutier, cu o lungime de 2,145 Km.



CENTRU DE AGREMENT ȘI SPA - PREDEAL

Valoarea totală a proiectului: 33.160.415,75 lei

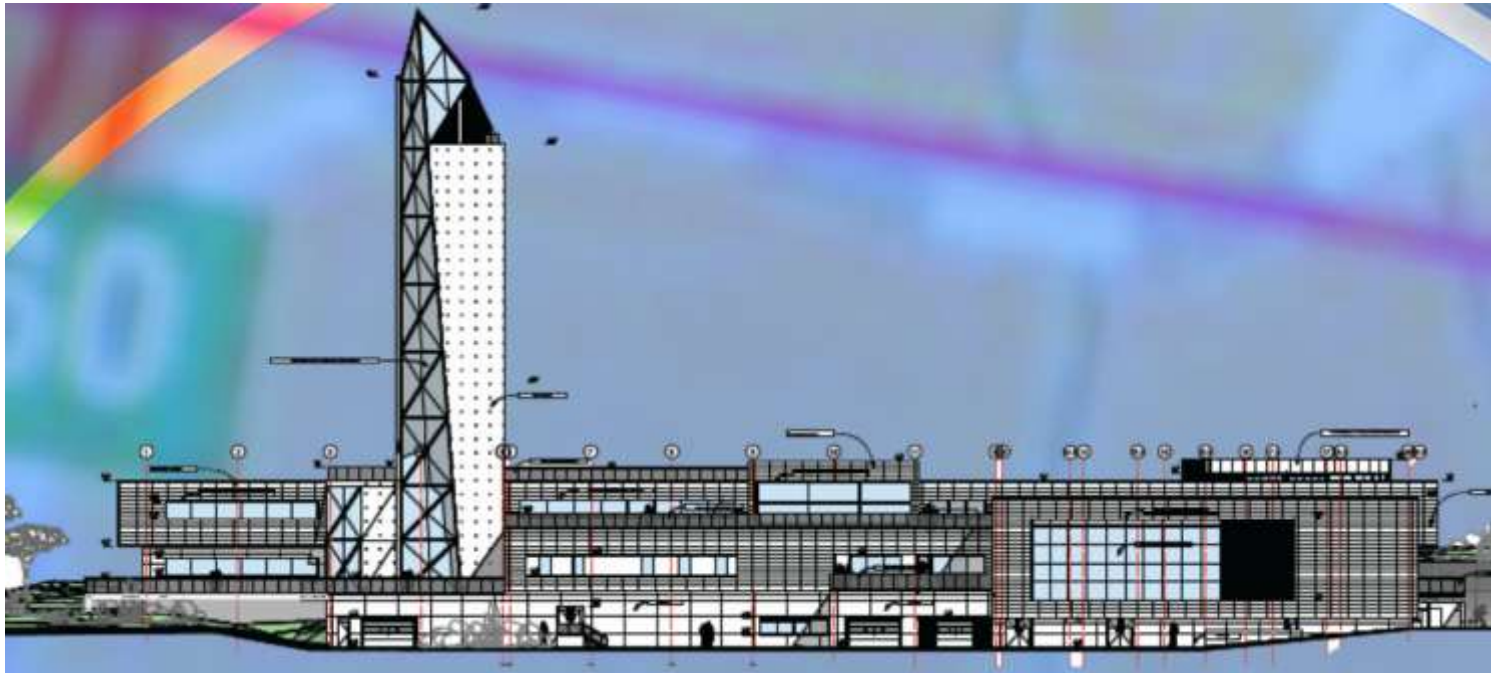

ACCESIBILITATE ÎN ZONA TURISTICĂ CLĂBUCET-CIOPLEA, PREDEAL

Valoarea totală a proiectului: 55.270.218,87 lei



PROIECT INTEGRAT DE REACTUALIZARE ȘI MODERNIZARE URBANĂ- CENTRU ISTORIC RAȘNOV

Valoarea totală a proiectului: 18.249.765,15 lei



PROIECT ASCENSOR PLAN ÎNCLINAT ACCES CETATEA RAȘNOV

Valoarea totală a proiectului: 15.357.613,52lei



REABILITARE CENTRU ISTORIC ÎN MUNICIPIUL CODLEA

Valoarea totală a proiectului: 13.064.210,00 lei



REABILITARE CENTRU ISTORIC ÎN MUNICIPIUL CODLEA



CENTRU MULTICULTURAL ȘI EDUCAȚIONAL ÎN MUNICIPIUL SĂCELE

Valoarea totală a proiectului: 16.636.029,91 lei



Indicatori previzionați a se realiza în cadrul proiectelor contractate POR Axa 1, Pol de Crestere Brasov

- **19** sisteme integrate de securitate pentru 19 unități de învățământ
- **1** structura afaceri in cadrul căreia se vor localiza un numar de 70 de IMM-uri care vor crea **128** de noi locuri de muncă
- **284** locuri de munca nou create
- **2** centre istorice reabilitate
- **1** ascensor în plan înclinat cu o lungime de rulare de 165 ml, 2 stații, capacitate cabină de 18 persoane și capacitate persoane/zi - 648
- **2** centre sociale reabilitate/ modernizate/ extinse / echipate
- **54.473** persoane care beneficiază de infrastructura pentru servicii sociale reabilitată/ modernizată/ extinsă/ echipată
- **1** clădire construită cu 44 locuințe sociale

- **3** infrastructuri pentru activități socio-culturale reabilitate/modernizate: Vulcan, sacele, patria
- **1946** locuri de parcare amenajate
- **2** structuri de agrement dezvoltate
- **1** sistem de telegestiune a iluminatului public cu **10.481** de stâlpi de iluminat, **1** centru de comandă și **65** de camere de supraveghere
- **1** sistem de management informatizat al transportului în comun
- **4** terminale transport public nou create
- **2** pasaje rutiere
- **11, 16 km** drumuri realizate
- **27.165,24 mp** trotuare și alei pietonale
- **8370,68 mp** piste biciclete
- **66.526,19 mp** spații verzi amenajate
- **30.784 mp** spații publice amenajate

LECTII ÎNVĂȚATE



UNIUNEA EUROPEANĂ



GUVERNUL ROMÂNIEI



AGENȚIA pentru
DEZVOLTARE
REGIONALĂ
CENTRU



Instrumente Structurale
2007 - 2013

Vă mulțumim!

**ADR CENTRU
DEPARTAMENT COORDONARE
POL DE CREȘTERE
BRAȘOV**

Tel: 0368 415760

Fax: 0368 415761

E-mail: polbrasov@adrcentru.ro

Web: www.adrcentru.ro